



Režijski obrat Občine Šempeter-Vrtojba

Letni program izvajanja gospodarskih javnih služb za leto 2026 - Urejanje in čiščenje javnih površin

Pripravil: Robert Likar, vodja režijskega obrata

Šempeter pri Gorici, januar 2026

Vsebina

1	UVOD.....	3
1.1	Pravna podlaga.....	3
2	OBVEZNA GOSPODARSKA JAVNA SLUŽBA UREJANJA IN ČIŠČENJA JAVNIH POVRŠIN	3
2.1	Čiščenje, pometanje in pranje tlakovanih javnih površin	3
2.1.1	Seznam javnih površin na katerih se izvaja čiščenje, pometanje in pranje	4
2.1.2	Predvideni stroški - čiščenje, pometanje in pranje tlakovanih javnih površin.....	9
2.2	Praznjenje in vzdrževanje posod za odpadke in pobiranje navlake.....	9
2.2.1	Seznam in plan vzdrževanja posod za odpadke in pobiranje navlake	9
2.2.2	Stroški pobiranja navlake	11
2.3	Praznjenje postavljanje, vzdrževanje in obnavljanje prometne signalizacije in prometne opreme ter turistične in druge obvestilne prometne signalizacije.....	11
2.3.1	Stroški.....	11
2.4	Tekoče vzdrževanje urbane opreme, kot so posode za odpadke, nadstrešnice avtobusnih postajališč, javne pipe, ograje, oglasne naprave ter oglasne table v lasti občine, obvestilne in opozorilne table, stojala za kolesa, klopi in drugi elementi urbane opreme.....	12
2.4.1	Seznam.....	12
2.4.2	Stroški.....	14
2.5	Tekoče vzdrževanje otroških igral in igrišč ter orodij za rekreacijo	14
2.5.1	Seznam.....	14
2.5.2	Stroški.....	18
2.6	Tekoče vzdrževanje in urejanje posameznih dreves, parkov, drevoredov, zelenic in drugih javnih nasadov	18
2.6.1	Seznam površin za košnjo	18
2.6.2	Stroški.....	36
2.7	Administracija	36
2.7.1	Stroški.....	36
2.8	SKUPAJ STROŠKI gospodarske javne službe.....	36
2.9	TEHNIČNA OPREMLJENOST in predvidene nabave.....	37
2.9.1	Seznam osnovnih sredstev.....	37
2.9.2	Nabave	38

1 UVOD

1.1 Pravna podlaga

Gospodarska javna služba urejanja in čiščenja javnih površin v Občini Šempeter - Vrtojba se izvaja na podlagi Odloka o javnih površinah in izvajanju obvezne gospodarske javne službe urejanja in čiščenja javnih površin v Občini Šempeter - Vrtojba (Ur. l. RS št. 20/2022).

2 OBVEZNA GOSPODARSKA JAVNA SLUŽBA UREJANJA IN ČIŠČENJA JAVNIH POVRŠIN

Javne površine, na katerih se bo izvajala obvezna občinska gospodarska javna služba urejanje in čiščenje javnih površin, pogostost in prioritete čiščenja ter pogostost in obseg del pri urejanju javnih površin so določeni v Seznamu javnih površin na katerih se izvaja GJS urejanje in čiščenje javnih površin, določen s strani Občine Šempeter - Vrtojba (s pogostostjo in prioriteta mi čiščenja javnih površin ter pogostostjo in obsegom del pri urejanju javnih površin) ter v obsegu razpoložljivih proračunskih sredstev Občine Šempeter-Vrtojba za posamezno leto.

Javne površine so vse grajene in zelene površine, namenjene splošni rabi in ne sodijo med ceste kot jih določa Zakon o cestah. Javne površine so praviloma trgi in podobne površine namenjene pešcem, ki niso kategorizirane kot javne ceste, tržnice na prostem, igrišča, parkirišča, pokopališča, parki, drevoredi, zelenice in drugi javni nasadi (cestni otoki), rekreacijske površine in podobne površine, ki so prosto dostopne vsakomur pod enakimi pogoji in z njimi upravlja občina.

Javne površine so lahko v lasti občine, ali jih ima občina v neposredni posesti na osnovi stavbne pravice, zakupa (najema) ali kakšnega koli drugega pravnega naslova pa tudi površine, ki jih ima občina v posredni posesti na osnovi kakšnega koli pravnega naslova (nap. upravljanje). Javne površine, ki so v lasti občine, imajo lahko status javnega dobra.

2.1 Čiščenje, pometanje in pranje tlakovanih javnih površin

Dela zajemajo čiščenje, pometanje in pranje tlakovanih javnih površin ter dodatno čiščenje, pometanje in pranje občinskih cest in nekategoriziranih poti po katerih se odvija javni promet znotraj meja naselij.

Dela bo v skladu s pogodbo 4301-0019/2025-3, podpisano dne 12.1.2026, izvajalo podjetje Komunala d.d. ki je bilo izbrano na Javnem razpisu. Dela se izvajajo tako strojno

kot tudi ročno. Ročno pa izvajanje čiščenja manj dostopnih javnih površin izvaja tudi režijski obrat.

2.1.1 Seznam javnih površin na katerih se izvaja čiščenje, pometanje in pranje

2.1.1.1 CESTE

odsek	opis ceste	dolžina [m]	dolžina pometanja	mesečna frekvenca	POMETANJE CEST tekoči metri
5733	Šempeter (Polje) - Vrtojba	860	860	1	860,00
414103	ULICA ZAPUČKE	537	537	1	537,00
414102	ULICA NA LOKVI	273	273	1	273,00
414101	GRIČI	361	361	1	361,00
414081	VRTOJBENSKA ULICA	964	964	2	1.928,00
414081	VRTOJBENSKA ULICA DO POŠTE	194	194	2	388,00
414071	BAZARA-ŠEMPETER-MP SEMP DO PETROLA	420	420	3	1.260,00
414071	BAZARA-ŠEMPETER-MP SEMP	1626	1626	1	1.626,00
414061	ULICA NIKOLE TESLE	976	976	1	976,00
414491	GRAMOZNA POT	365	365	1	365,00
414441	KROŽNA CESTA	548	548	1	548,00
414431	OBMEJNA CESTA	713	713	1	713,00
414421	POLJSKA POT	470	470	1	470,00
414411	POD LAZAMI	533	533	1	533,00
414401	OPEKARNISKA ULICA	996	420	1	420,00
414392	CESTA NA ČUKLJE	275	275	1	275,00
414391	CESTA NA ČUKLJE	694	694	1	694,00
414381	LAZE	708	400	1	400,00
414371	NA PRISTAVI	394	394	1	394,00
414351	ULICA IVANA SULIČA	626	626	2	1.252,00
414344	VRTOJBANSKA	139	139	4	556,00
414343	ULICA PADLIH BORCEV	59	59	4	236,00
414342	ULICA PADLIH BORCEV	165	165	8	1.320,00
414341	ULICA PADLIH BORCEV	489	489	4	1.956,00
414331	VRTNARSKA ULICA	204	204	1	204,00
414261	ULICA ANDREJA GABRŠČKA	186	186	1	186,00
414241	CVETLIČNA ULICA	381	381	1	381,00
414232	C. PREKOMORSKIH BRIGAD	163	163	2	326,00
414231	C. PREKOMORSKIH BRIGAD	73	73	1	73,00
414201	BRATUŽEVA ULICA	169	169	1	169,00
414041	ŠEMPETER - MIREN	3123	3123	2	6.246,00
414031	ŠEMPETER-PD MARKOV HRIB	1895	450	1	450,00
414021	BAZARA-ŠEMPETER-MP SEMP	298	298	1	298,00

414011	RONDO RD - ŠEMPETER-VRTOJBA	2193	2193	1	2.193,00
991411	V KLANCU - LC	440	440	1	440,00
915031	VRTOJBENSKA CESTA	127	60	1	60,00
915022	CESTA PREKOMORSKIH BRIGAD	290	290	8	2.320,00
915021	C. PREKOMORSKIH BRIGAD	253	253	4	1.012,00
915011	ULICA FRANCA KRAMARJA	408	408	1	408,00
915001	V MLINU	359	359	1	359,00
914992	ULICA IVANA SULIČA	166	166	1	166,00
914991	ULICA IVANA SULIČA	276	276	1	276,00
914981	VRTOJBENSKA CESTA	73	73	1	73,00
914971	STJENKOVA ULICA	245	150	1	150,00
914953	FEIGLOVA ULICA	36	36	1	36,00
914952	FEIGLOVA ULICA	92	92	1	92,00
914951	FEIGLOVA ULICA	161	161	1	161,00
914942	CVETLIČNA ULICA	104	104	1	104,00
914941	CVETLIČNA ULICA	208	208	1	208,00
914931	VRTNARSKA ULICA	68	68	1	68,00
914913	STJENKOVA ULICA	40	40	1	40,00
914912	STJENKOVA ULICA	140	140	1	140,00
914911	STJENKOVA ULICA	422	422	1	422,00
914901	CESTA PREKOMORSKIH BRIGAD	68	68	0	0,00
914891	CESTA PREKOMORSKIH BRIGAD	69	69	2	138,00
914881	ULICA FRANCA KRAMARJA	102	102	1	102,00
914871	ULICA FRANCA KRAMARJA	79	79	1	79,00
914861	ULICA BRATOV NEMEC	134	134	1	134,00
914851	V MLINU	121	121	1	121,00
914841	V MLINU	78	78	1	78,00
914831	V MLINU	143	143	1	143,00
914823	ULICA FRANCA BALIČA	39	39	1	39,00
914822	ULICA FRANCA BALIČA	37	37	1	37,00
914821	ULICA FRANCA BALIČA	138	138	1	138,00
914812	PODMARK	238	238	1	238,00
914811	PODMARK	179	179	1	179,00
914802	NA HRIBU	1024	1024	1	1.024,00
914801	NA HRIBU	255	255	1	255,00
914792	KEMPERŠČE	139	139	1	139,00
914791	KEMPERŠČE	901	901	1	901,00
914781	OŠLJE	1126	1126	1	1.126,00
914771	CESTA GORIŠKE FRONTE	166	166	1	166,00
914742	CESTA GORIŠKE FRONTE	55	55	1	55,00
914741	CESTA GORIŠKE FRONTE	276	276	1	276,00
914721	NA PRISTAVI	111	111	1	111,00
914711	NA PRISTAVI	464	160	1	160,00
914701	ULICA LAVŽNIK	527	527	1	527,00

914692	POD LAZAMI	122	122	1	122,00
914691	POD LAZAMI	129	129	1	129,00
914682	POD LAZAMI	51	51	1	51,00
914681	POD LAZAMI	117	117	1	117,00
914673	LAZE	55	55	1	55,00
914672	LAZE	76	76	1	76,00
914671	LAZE	562	562	1	562,00
914562	POD LAZAMI	120	120	1	120,00
914561	POD LAZAMI	163	163	1	163,00
914552	POD LAZAMI	55	55	1	55,00
914551	POD LAZAMI	105	105	1	105,00
914542	OPEKARNISKA ULICA	35	35	1	35,00
914541	OPEKARNISKA ULICA	83	83	1	83,00
914531	OPEKARNISKA ULICA	87	87	1	87,00
914501	CESTA NA ČUKLJE	107	107	1	107,00
914491	CESTA NA ČUKLJE	488	170	1	170,00
914481	ULICA ZAPUČKE	95	95	1	95,00
914471	ULICA ZAPUČKE	98	98	1	98,00
914461	ULICA ZAPUČKE	124	124	1	124,00
914452	CESTA NA LOKVI	51	51	1	51,00
914451	CESTA NA LOKVI	154	154	1	154,00
914441	GRIČI	54	54	1	54,00
914431	GRIČI	144	144	1	144,00
914181	ULICA 9. SEPTEMBRA	121	121	1	121,00
914171	ULICA 9. SEPTEMBRA	92	92	1	92,00
914152	ULICA ANDREJA GABRŠČKA	183	183	1	183,00
914151	ULICA ANDREJA GABRŠČKA	165	165	1	165,00
914141	ULICA ANDREJA GABRŠČKA	152	152	1	152,00
914131	ULICA ANDREJA GABRŠČKA	145	145	1	145,00
914041	ŠEMPETER - ŽNIDARČIČEVA	422	422	1	422,00
914031	PROTI DRŽAVNI MEJI /II/-STANDRESKA P.	194	194	1	194,00
914002	PODMARK	25	25	1	25,00
914001	PODMARK	394	394	1	394,00
	Šempeter center		1100	4	4.400,00
	Šempeter trg		930	16	14.880,00
					65.498,00

2.1.1.2 PLOČNIKI

odsek	opis ceste	Površina pločnikov	mesečna frekvenca	m ²
5733	Šempeter (Polje) - Vrtojba	1303	1	1.303,00
414102	ULICA NA LOKVI	224	1	224,00

414081	VRTOJBENSKA ULICA	3405	2	6.810,00
414081	VRTOJBENSKA ULICA DO POŠTE	704	2	1.408,00
414071	BAZARA-ŠEMPETER-MP SEMP DO PETROLA	2048	3	6.144,00
414071	BAZARA-ŠEMPETER-MP SEMP	3667	1	3.667,00
414061	ULICA NIKOLE TESLE	1275	1	1.275,00
414351	ULICA IVANA SULIČA	1105	1	1.105,00
414344	VRTOJBANSKA	378	4	1.512,00
414342	ULICA PADLIH BORCEV	189	8	1.512,00
414341	ULICA PADLIH BORCEV	591	4	2.364,00
414261	ULICA ANDREJA GABRŠČKA	281	1	281,00
414241	CVETLIČNA ULICA	693	1	693,00
414232	C. PREKOMORSKIH BRIGAD	410	2	828,00
414201	BRATUŽEVA ULICA	479	1	479,00
414041	ŠEMPETER - MIREN	5920	2	11.840,00
414021	BAZARA-ŠEMPETER-MP SEMP	757	1	757,00
414011	RONDO RD - ŠEMPETER-VRTOJBA	1634	1	1.634,00
	Šempeter center	3130	4	12.520,00
				56.356,00

2.1.1.3 PARKIRNA MESTA

odsek	opis ceste	Parkirna mesta	mesečna frekvenca	m ²
414081	VRTOJBENSKA ULICA	2327	1	2.327,00
414081	VRTOJBENSKA ULICA DO POŠTE	206	2	412,00
414071	BAZARA-ŠEMPETER-MP SEMP DO PETROLA	570	3	1.710,00
414071	BAZARA-ŠEMPETER-MP SEMP	570	1	751,00
414391	CESTA NA ČUKLJE	214	1	214,00
414371	NA PRISTAVI	120	1	120,00
414351	ULICA IVANA SULIČA	535	1	535,00
414344	VRTOJBANSKA	129	4	516,00
414341	ULICA PADLIH BORCEV	103	1	103,00
414261	ULICA ANDREJA GABRŠČKA	673	1	673,00
414232	C. PREKOMORSKIH BRIGAD	188	2	376,00
414201	BRATUŽEVA ULICA	289	1	289,00
414041	ŠEMPETER - MIREN	195	2	390,00
915022	CESTA PREKOMORSKIH BRIGAD	472	4	1.888,00
915021	C. PREKOMORSKIH BRIGAD	219	4	876,00
914891	CESTA PREKOMORSKIH BRIGAD	185	1	185,00
	Šempeter center	905	4	3.620,00
				14.985,00

2.1.1.4 KOLESARSKÉ STEZE

odsek	opis ceste	Kolesarska	mesečna frekvenca	m ²
414081	VRTOJBENSKA ULICA	93	2	186,00
414081	VRTOJBENSKA ULICA DO POŠTE	93	2	186,00
414071	BAZARA-ŠEMPETER-MP SEMP DO PETROLA	120	3	306,00
414071	BAZARA-ŠEMPETER-MP SEMP	102	1	102,00
414344	VRTOJBANSKA	178	4	712,00
991402	OB DRŽAVNI MEJI DO PARKIRNEGA PROSTORA BOLNICE	648	1	648,00
991401	KJ OB LC 414010	451	1	451,00
	Šempeter center	391	4	1.564,00
				4.155,00

2.1.1.5 PARKIRIŠČA

Naziv površine	mesečna Frekvenca pometanja	Površina	Površina-m ²
Bratuževa ulica - križišče	1	217,14	217,14
Cesta Prekomorskih brigad - parkirišče pri športnem parku	1	1.663,73	1.663,73
Cesta Prekomorskih brigad - zdravstveni dom	2	234,00	468,00
Griči - pri počivališču	1	264,20	264,20
MMP - parkirišče 1	1	1.891,86	1.891,86
MMP - parkirišče 2	1	490,21	490,21
ulica 9. septembra - parkirišče pri lipah	2	496,18	992,36
ulica 9. septembra - pri kulturnem domu	2	918,75	1.837,49
ulica 9. septembra - veliko parkirišče	4	1.380,00	5.520,00
Ulica Ivana Suliča - parkirišče pri igrišču 1	1	673,50	673,50
Ulica Ivana Suliča - parkirišče pri igrišču 2	1	98,72	98,72
Ulica padlih borcev - za mercatorjem 1	1	83,72	83,72
Ulica padlih borcev - za mercatorjem 2	1	115,66	115,66
Ulica padlih borcev - za staro občino	1	253,33	253,33
ulica Pod lazami - ob igrišču e3	1	264,48	264,48
V mlinu - ob igrišču	1	70,98	70,98
Vrtojbenska cesta - pri pošti	1	357,26	357,26
Žnidarčičeva ulica - parkirišče mercator	1	2.992,23	2.992,23
SKUPAJ		12.465,96	18.254,88

2.1.2 Predvideni stroški- čiščenje, pometanje in pranje tlakovanih javnih površin

	REALIZACIJA 2025	PLAN 2026 (EUR)
A. Ceste	22.137,77	21.845,25
B. Pločniki	32.604,56	31.797,71
C. Parkirna mesta	12.710,04	12.519,14
D. Kolesarske	2.847,47	2.951,03
E. Parkirišča	25.990,49	26.499,00
SKUPAJ BREZ DDV:	87.936,37	87.317,00
9,5% DDV:	8.353,95	8.295,12
SKUPAJ Z DDV:	96.290,32	95.612,12
F. Delo	7.537,12	7.800
SKUPAJ	103.863,44	103.412,12

2.2 Praznjenje in vzdrževanje posod za odpadke in pobiranje navlake

Pobiranje odpadkov in praznjenje košev se bo izvajalo v vseh območjih javnih površin v skladu s katastrom javnih površin.

2.2.1 Seznam in plan vzdrževanja posod za odpadke in pobiranje navlake

ponedeljek		
1	Navlaka + Praznjenje košev	Šempeter CENTER z okolico
2	Ureditev okolice	Trg Ivana Roba + Korenini
3	Navlaka + Praznjenje košev	Zdravstveni dom z okolico
4	Navlaka + Praznjenje košev	Evrospin
5	Čiščenje pokopališča + Koši	Šempeter CENTER z okolico
6	Navlaka + Praznjenje košev	V Mlinu
7	Navlaka + Praznjenje košev	Stara struga do Š.P. ŠE.
8	Ureditev okolice	Š.P. Šempeter
9	Navlaka + Praznjenje košev	Cesta prekomorskih brigad
10	Navlaka + Praznjenje košev	Š.P. Šempeter + Parkirišče
11	Navlaka + Praznjenje košev	Kolesarka proti Gorici
12	Navlaka + Praznjenje košev	Podmark
13	Navlaka + Praznjenje košev	Markova pot
14	Navlaka + Praznjenje košev	Ulica Ivana Suliča
15	Navlaka + Praznjenje košev	Na hribu

16	Navlaka + Praznjenje košev	Ulica padlih borcev
17	Navlaka + Praznjenje košev	Vrtojbenska cesta
18	Navlaka + Praznjenje košev	Na pristavi
19	Navlaka + Praznjenje košev	Ulica 9. septembra
20	Navlaka + Praznjenje košev	Vrtojba Balinišče + OKOLICA
21	Praznjenje košev	Vrtojba Pokopališče

torek		
1	Navlaka	Trg Ivana Roba
2	Navlaka +Praznjenje košev	Bratuževa ulica
3	Navlaka +Praznjenje košev	Ulica Nikole Tesle
4	Navlaka	Ulica Andreja Gabrščka
5	Navlaka +Praznjenje košev	Cesta Goriške fronte
6	Navlaka +Praznjenje košev	Kolesarska bazara
7	Navlaka	Kemperšče
8	Navlaka	Ošlje
9	Navlaka +Praznjenje košev	Bazara
10	Čiščenje pokopališča + Koši	Šempeter
11	Navlaka +Praznjenje košev	Industrijska cona Polje
12	Navlaka	Industrijska cona Lavžnik
13	Navlaka +Praznjenje košev	Pod Lazami
14	Navlaka +Praznjenje košev	Kolesarska stražni stolp
15	Navlaka + Praznjenje košev	Š.P.Vrtojba
16	Navlaka	Gramozna pot
17	Navlaka	Krožna cesta
18	Navlaka +Praznjenje košev	Obmejna cesta
19	Navlaka + Praznjenje košev	PZA Vrtojba
20	Čiščenje pokopališča + Koši	Vrtojba

sreda		
1	Navlaka	Šempeter CENTER
2	Navlaka + Praznjenje košev	Trg Ivana Roba + Korenini
3	Navlaka + Praznjenje košev	Š.P. Šempeter
4	Navlaka + Praznjenje košev	MMP Vrtojba levi + desni del
5	Navlaka + Praznjenje košev	Zapučke
6	Navlaka + Praznjenje košev	Biljeski Griči
7	Navlaka + Praznjenje košev	Hofer, MMP, Gatis do

petek		
1	Čiščenje pokopališča + Koši	Šempeter Pokopališče
2	Ureditev okolice	Trg Ivana Roba + Korenini
3	Navlaka + Praznjenje košev	Šempeter CENTER z okolico
4	Navlaka + Praznjenje košev	Stara struga do Š.P. ŠE.
5	Navlaka + Praznjenje košev	Š.P. Šempeter + Parkirišče
6	Navlaka + Praznjenje košev	Ulica padlih borcev

7	Navlaka + Praznjenje košev	Zdravstveni dom z okolico
8	Navlaka + Praznjenje košev	Komplet trim SV. OT
9	Navlaka + Praznjenje košev	PZA Vrtojba
10	Navlaka + Praznjenje košev	Š.P. Vrtojba
11	Čiščenje pokopališča + Koši	Vrtojba Pokopališče
12	Navlaka + Praznjenje košev	Trg vrtojba + Balinišče

2.2.2 Stroški pobiranje navlake

	REALIZACIJA 2025	PLAN 2026 (EUR)
A. Delo	17.670,61	18.200,00
B. materialni stroški	3.081,49	3.600,00
SKUPAJ BREZ DDV:	20.752,10	21.200,00
22% DDV od B	677,93	660,00
SKUPAJ Z DDV:	21.430,03	21.860,00

2.3 Postavljanje, vzdrževanje in obnavljanje prometne signalizacije in prometne opreme ter turistične in druge obvestilne prometne signalizacije

2.3.1 Stroški

	REALIZACIJA 2025	PLAN 2026 (EUR)
A. Delo	1.268,53	1.800,00
B. materialni stroški	2.054,33	1.000,00
SKUPAJ BREZ DDV:	3.322,86	2.800,00
22% DDV od B	451,95	220,00
SKUPAJ Z DDV:	3.774,81	3.020,00

2.4 Tekoče vzdrževanje urbane opreme, kot so posode za odpadke, nadstrešnice avtobusnih postajališč, javne pipe, ograje, oglasne naprave ter oglasne table v lasti občine, obvestilne in opozorilne table, stojala za kolesa, klopi in drugi elementi urbane opreme

Upoštevano je tekoče vzdrževanje urbane opreme. Opremo se večinoma vzdržuje na mestu samem, izjema so leseni deli, ki se demontirajo, 1x letno obrusijo in zaščitijo v delavnici režijskega obrata.

2.4.1 Seznam

Šifra	Naziv	Naziv lok.	mesečna frekvenca vzdrževanja (kontrole)
0000730	Oglasna tabla z inox ogrodjem 20 kos	urbana oprema	1
0003925	razlagalna tabla 8 KOS	urbana oprema	1
0004309	OGLASNA TABLA Z INOX SIDRNIMI VIJAKI	urbana oprema	1
0004323	KLOP URBANO Z NASLONOM-BANGKIRAI-PRED OBČINO	urbana oprema	2
0004324	KLOP URBANO Z NASLONOM-BANGKIRAI-PRED OBČINO	urbana oprema	2
0004325	KLOP URBANO Z NASLONOM-BANGKIRAI-TRIM STEZA	urbana oprema	1
0004344	obcestna tabla-pobrateni občini	urbana oprema	1
0004346	TABLA 1300/1500 alu obroba	urbana oprema	1
0004347	TABLA 1300/1500 alu obroba	urbana oprema	1
0004348	TABLA 1300/1500 alu obroba	urbana oprema	1
0004349	TABLA 1300/1500 alu obroba	urbana oprema	1
0004350	TABLA 1300/1500 alu obroba	urbana oprema	1
0004351	TABLA 1300/1500 alu obroba	urbana oprema	1
0004438	Informativna tabla enojna (projekt Pot miru)	urbana oprema	1
0004439	Informativna tabla enojna (projekt Pot miru)	urbana oprema	1
0004440	Informativna tabla enojna (projekt Pot miru)	urbana oprema	1
0004441	Informativna tabla enojna (projekt Pot miru)	urbana oprema	1
0004442	Informativna tabla enojna (projekt Pot miru)	urbana oprema	1
0004443	Informativna tabla enojna (projekt Pot miru)	urbana oprema	1
0004444	Razlagalna tabla (projekt Pot miru)	urbana oprema	1
0004445	Razlagalna tabla (projekt Pot miru)	urbana oprema	1
0004446	Razlagalna tabla (projekt Pot miru)	urbana oprema	1
0004447	KLOP URBANO Z NASLONOM-BANGKIRAI	urbana oprema	1
0004458	CVETLIČNO KORITO CK KYOTO 54 cm, Anthracite	urbana oprema	1
0004460	VODNJAK NA UL.9.SEPTEMBRA, VRTOJBA, LIVING FOUNT.	urbana oprema	1
0004461	VODNJAK NA KROŽNI CESTI, VRTOJBA, LIVING FOUNT.	urbana oprema	1
0004462	VODNJAK NA ZAPUČKAH, VRTOJBA, LIVING FOUNT.	urbana oprema	1
0004463	VODNJAK NA ČUKLJAH, VRTOJBA, LIVING FOUNT.	urbana oprema	1
0004464	VODNJAK V ŠEMPETRU, LIVING FOUNTAINS	urbana oprema	1

0004467	CVETLIČNO KORITO CK KYOTO 54 cm, Anthracite	urbana oprema	1
0004473	Oglasna tabla v Vrtojbi	urbana oprema	1
0004623	Oglasna tabla Spodnja Vrtojba	urbana oprema	1
0004640	Sistem sledenja - Projekt TRADOMO	urbana oprema	1
0004647	KLOP VERA, brez naslona z lesenimi letvami iz lesa	urbana oprema	1
0004777	Cvetlično korito CK GINKO 59/38*57 cm Anthracite	urbana oprema	1
0004781	Cvetlično korito CK KYOTO 70*54 CM cm Anthracite	urbana oprema	1
0004792	RAZLAGALNA TABLA PRED OBČINO 100 X X150 CM	urbana oprema	1
0004797	KLOP URBANA Z NASLONOM-trdi les smreka	urbana oprema	1
0004798	KLOP URBANA Z NASLONOM-trdi les smreka	urbana oprema	1
0004799	KLOP URBANA Z NASLONOM-trdi les smreka	urbana oprema	1
0005004	KLOP URBANO Z NASLONOM-TRDI LES smreka	urbana oprema	1
0005005	KLOP URBANO Z NASLONOM-TRDI LES smreka	urbana oprema	1
0006566	Kolesarnica pri pošti - Urbana oprema	urbana oprema	1
0006568	Obvestilna tabla - potopni stebriček pred dvorcem Coronini	urbana oprema	1
0006571	Miza urbana iz macesna - Pasji park	urbana oprema	1
0006572	Klop urbana iz macesna - Pasji park	urbana oprema	1
0006573	Klop urbana iz macesna - Pasji park	urbana oprema	1
0006574	Koš urbani za odpadke - Pasji park	urbana oprema	1
0006575	Miza urbana iz macesna - razgledna točka Vrtojbensko biljenski griči	urbana oprema	1
0006576	Klop urbana iz macesna - razgledna točka Vrtojbensko biljenski griči	urbana oprema	1
0006577	Klop urbana iz macesna - razgledna točka Vrtojbensko biljenski griči	urbana oprema	1
0006578	Koš za pasje iztrebke - Pasji park	urbana oprema	1
0006579	Miza urbana v kombinaciji s klopjo na koncu - razgledna točka Vrtojbensko polje	urbana oprema	1
0006580	Koš urbani za odpadke - razgledna točka Vrtojbensko polje	urbana oprema	1
0006581	Ograja panelna in 2x vrata - Pasji park	urbana oprema	1
0006584	Ograja lesena na stopnicah - Zeliščni vrt	urbana oprema	1
0006686	Tabla (prenovljena) z zemljevidom občine in obvestili, dimenzije 238x150 cm	urbana oprema	1
0006687	Tabla (prenovljena) z zemljevidom občine in obvestili, dimenzije 238x150 cm	urbana oprema	1
0006688	Tabla (prenovljena), dimenzije 200x110 cm	urbana oprema	1
0006946	Prikazovalnik hitrosti Viasis Kompakt Lite	urbana oprema	1
0007151	Klop samostoječa, macesnova - razgledna točka Vrtojbensko polje	urbana oprema	1
0007152	Klop z naslonom, macesnova - razgledna točka Vrtojbensko polje	urbana oprema	1
0007719	Info tabla z zemljevidom občine, dim 100 x 180 cm - projekt Enotour	urbana oprema	1
0007720	Koš za smeti (smetnjak) za ločeno zbiranje odpadkov - projekt Enotour	urbana oprema	1
0007721	Kovinski naslon (stojalo) za kolesa - projekt Enotour	urbana oprema	1
0007722	Kovinski naslon (stojalo) za kolesa - projekt Enotour	urbana oprema	1
0007723	Kovinski naslon (stojalo) za kolesa - projekt Enotour	urbana oprema	1

0007724	Klop, samostoječa, dim. 250x50x42 cm - projekt Enotour	urbana oprema	1
0007725	Klop, samostoječa, dim. 250x50x42 cm - projekt Enotour	urbana oprema	1
0007726	Klop, samostoječa, dim. 250x50x42 cm - projekt Enotour	urbana oprema	1
0007727	Klop, samostoječa, dim. 250x50x42 cm - projekt Enotour	urbana oprema	1
0007728	Klop, samostoječa, dim. 250x50x42 cm - projekt Enotour	urbana oprema	1
0007729	Miza, samostoječa, dim. 195x76x73 cm - projekt Enotour	urbana oprema	1
0000730	Oglasna tabla z inox ogrodjem 20 kos	urbana oprema	1
0003925	razlagalna tabla 8 KOS	urbana oprema	1
0004309	OGLASNA TABLA Z INOX SIDRNIMI VIJAKI	urbana oprema	1
0004323	KLOP URBANO Z NASLONOM-BANGKIRAI-PRED OBČINO	urbana oprema	1
0004324	KLOP URBANO Z NASLONOM-BANGKIRAI-PRED OBČINO	urbana oprema	1
0004325	KLOP URBANO Z NASLONOM-BANGKIRAI-TRIM STEZA	urbana oprema	1

2.4.2 Stroški

	REALIZACIJA 2025	PLAN 2026 (EUR)
A. Delo	9.379,76	10.200,00
B. materialni stroški	2.739,10	2.000,00
SKUPAJ BREZ DDV:	12.118,86	12.200,00
22% DDV od B	602.60	440,00
SKUPAJ Z DDV:	12.721,46	12.640,00

2.5 Tekoče vzdrževanje otroških igral in igrišč ter orodij za rekreacijo

Dela, ki se opravljajo: pometanje, odstranjevanje trave in zeli ob robnikih, praznjenje smetnjakov, odstranjevanje odpadkov in druge nesnage, zamenjava mivke, čiščenje, pregled opreme, tekoče vzdrževanje košev in klopi (čiščenje, barvanje, zamenjava polomljenih letev...),...

Vključene so tudi klopi in podobna urbana oprema ki je del otroških igrišč.

2.5.1 Seznam

Šifra	Naziv	Naziv lok.	mesečna frekvenca
-------	-------	------------	-------------------

			vzdrževanja (kontrola)
0004793	ŠTARTNA RAMPA NA ŠPORTNEM PARKU	Športni park Šempeter	1
0005008	LESENA KLOP BREZ NASLONA IZ VZDOLŽNIH LETEV	Športni park Šempeter	1
0005009	LESENA KLOP Z NASLONOM IZ VZDOLŽNIH LETEV	Športni park Šempeter	1
0005010	BETONSKA KLOP Z NASLONOM IZ VZDOLŽNIH LETEV	Športni park Šempeter	1
0005011	BETONSKA KLOP Z NASLONOM IZ VZDOLŽNIH LETEV	Športni park Šempeter	1
0005108	IGRIŠČE NA MIVKI V ŠPORTNEM PARKU	Športni park Šempeter	1
0005109	KOLESARSKI POLIGON V ŠPORTNEM PARKU	Športni park Šempeter	1
0005110	NOGOMETNO IGRIŠČE V ŠPORTNEM PARKU	Športni park Šempeter	1
0005111	URBANA UREDITEV IN INFRASTRUKTURA V ŠPORTNEM PARKU	Športni park Šempeter	1
0005112	Športni park Šempeter:plezalna stena 4x3 m z oprimki	Športni park Šempeter	1
0005113	Športni park Šempeter:centralno igralo (piramida, stolp s streho, most)	Športni park Šempeter	1
0005114	Športni park Šempeter:vravno igralo	Športni park Šempeter	1
0005115	Športni park Šempeter:VRTAVKA VIŠINE 4m S TREMI SEDEŽI	Športni park Šempeter	1
0005116	Športni park Šempeter:zip line	Športni park Šempeter	1
0005117	Športni park Šempeter:gugalnica dvojna	Športni park Šempeter	1
0005118	Športni park Šempeter:gugalnica enojna otroška	Športni park Šempeter	1
0005119	Športni park Šempeter:gugalnica košara	Športni park Šempeter	1
0005120	Športni park Šempeter:mini igralo	Športni park Šempeter	1
0005121	Športni park Šempeter:previsna gugalnica dolžine 4m	Športni park Šempeter	1
0005122	Športni park Šempeter:svetilnik višine 5 m	Športni park Šempeter	1
0005123	Športni park Šempeter:vadbenelementi: klop poševna	Športni park Šempeter	1
0005124	Športni park Šempeter:vadbenelementi:dvovišinska bradlja	Športni park Šempeter	1
0005125	Športni park Šempeter:vadbenelementi:naprava TRIS	Športni park Šempeter	1
0005126	Športni park Šempeter:vadbenelementi: naprava za trebušnjake	Športni park Šempeter	1
0005127	Športni park Šempeter:vadbenelementi: vadbena kletka	Športni park Šempeter	1
0005213	Športni park Šempeter:zunanja fitnes naprava - potisk ramen	Športni park Šempeter	1
0005214	Športni park Šempeter:zunanja fitnes naprava - potisk prsi	Športni park Šempeter	1
0005215	Športni park Šempeter:zunanja fitnes naprava - potisk navzdol	Športni park Šempeter	1
0005216	Športni park Šempeter:zunanja fitnes naprava - eliptično kolo	Športni park Šempeter	1
0005217	Športni park Šempeter:zunanja fitnes naprava - veslač	Športni park Šempeter	1
0005218	Športni park Šempeter:zunanja fitnes naprava - potisk nog	Športni park Šempeter	1
0005319	Prireditveni prostor Šempeter	Športni park Šempeter	1
0006104	KOŠARKAŠKO IGRIŠČE	Športni park Šempeter	1
0006105	SANITERIJE NA PROSTEM - ob igrišču na mivki	Športni park Šempeter	1

Šifra	Naziv	Naziv lok.	mesečna frekvenca vzdrževanja (kontrole)
0005410	Trim steza Vrtojba: vadbeni elementi: vadbena plezalna kletka	Oprema trim steza Vrtojba	1
0005411	Trim steza Vrtojba: vadbeni elementi: naprava - Rimska klop	Oprema trim steza Vrtojba	1
0005412	Trim steza Vrtojba: vadbeni elementi: naprava TRIS	Oprema trim steza Vrtojba	1
0005413	Trim steza Vrtojba: vadbeni elementi: dvovišinska bradlja	Oprema trim steza Vrtojba	1
0005414	Trim steza Vrtojba: vadbeni elementi: informacijske table	Oprema trim steza Vrtojba	1
0005415	Trim steza Vrtojba: vadbeni elementi: klop ravna	Oprema trim steza Vrtojba	1
0005416	Trim steza Vrtojba: vadbeni elementi: klop poševna	Oprema trim steza Vrtojba	1
0005417	Trim steza Vrtojba: vadbeni elementi: večnamenski letvenik	Oprema trim steza Vrtojba	1

Šifra	Naziv	Naziv lok.	mesečna frekvenca vzdrževanja (kontrole)
0000131	TELOVADNA ORODJA NA TRIM STEZI V VRTOJ	Otroška igrišča, druga igrišča	1
0000324	Otroško igrišče Podlaze Vrtojba	Otroška igrišča, druga igrišča	1
0000325	Otroško igrišče Mlini v Šempetru 20.2	Otroška igrišča, druga igrišča	1
0000503	OKS MREŽE KLOPI IGRIŠČE V MLINU	Otroška igrišča, druga igrišča	1
0000504	OKS IGRIŠČE NA PRISTAVI	Otroška igrišča, druga igrišča	1
0000513	OKS GUGALNICA IN TOBOGAN ART 708	Otroška igrišča, druga igrišča	1
0000514	OKS STOLP L AVANA ART 401	Otroška igrišča, druga igrišča	1
0000515	OKS GUGALNICA NEBRASKA ART 811	Otroška igrišča, druga igrišča	1
0000516	OKS GUGALNICA CALIFORNIA ART 506	Otroška igrišča, druga igrišča	1
0000517	OKS KOMBINIRANO PLEZALO ECUAD.ART 741	Otroška igrišča, druga igrišča	1
0000518	OKS PLEZALO MREŽA ART 739	Otroška igrišča, druga igrišča	1
0000520	OKS URA NA VZMET ART 872	Otroška igrišča, druga igrišča	1
0000745	otroška igrala	Otroška igrišča, druga igrišča	1
0001948	otroško igrišče Podmark	Otroška igrišča, druga igrišča	1

2.5.2 Stroški

	REALIZACIJA 2025	PLAN 2026 (EUR)
A. Delo	11.916,81	12.500,00
B. materialni stroški	2.396,71	2.000,00
SKUPAJ BREZ DDV:	14.313,52	14.500,00
22% DDV od B	527,28	440,00
SKUPAJ Z DDV:	14.840,80	14.940,00

2.6 Tekoče vzdrževanje in urejanje posameznih dreves, parkov, drevoredov, zelenic in drugih javnih nasadov

V okviru izvajanja gospodarske javne službe se izvajajo dela s področja košnje javnih površin, urejanje cvetličnih nasadov, trat, drevja in grmičevja ter cvetličnih korit. Vključeno je tudi čiščenje vej, odpadnega listja in drugih odpadkov na parkovnih površinah. Poskrbljeno bo za nego rastlin, zalivanje, varstvo pred škodljivci, zatiranje plevela in drugih rastlin ki zavirajo rast. V letu 202 smo nadgradili ureditev krožišču pri Hoferju, vključno z dokončno zasaditvijo vseh okrasnih rastlin. Večina del bodo izvajali zaposleni v režijskem obratu, večje košnje v pomladanskem času pa tudi zunanji izvajalci. Področje vzdrževanje dreves je sestavljeno iz strokovnih ocen glede vzdrževanja in glede na strokovno mnenje tudi vzdrževanje dreves, predvsem odstranitev suhih vej, obrezovanje in druga vzdrževalna dela. Dela povezana z nego dreves bodo v večji meri izvajali za to usposobljeni zunanji izvajalci, vključno s pregledom dreves, ki se ga izvaja 1x letno.

V letu 2026 bomo izvajali tudi mehansko zatiranje plevela na pločnikih in drugih javnih površinah. Ročno pa bomo kot do sedaj odstranjevali plevel na površinah kjer se strojno tega ne da odstraniti. V izvajanje tega dela GS je vključeno tudi vzdrževanje in čiščenje pokopališč Vrtojba in Šempeter.

2.6.1 Seznam površin za košnjo

V letu 2026 je plan košnje osvežen, dodane so nekatere površine, za katere se je do sedaj ni sistemsko skrbelo.

FREKVENCE KOŠNJE:

- ● ****Visoka frekvenca**** (12x letno): Trava presega 10 cm. Lokacije z visoko uporabo (igrišča, parki).
- ● ****Srednje visoka frekvenca**** (8x letno): Trava presega 15 cm.
- ● ****Srednja frekvenca**** (5x letno): Trava presega 20 cm.

- ● ****Nizka frekvenca**** (3x letno): Trava presega 30 cm.
- ○ ****Po dogovoru**** (1x letno oz. po potrebi).

▲ 1Š – Igrala pred občino Šempeter

- 📍 Lokacija: Igrala pred občino Šempeter
- Frekvenca košnje: Visoka frekvenca
- 👤 Izvajalec: Režijski obrat
- 📐 Površina: 765 m²



▲ 2Š – Okolica Pošte in Petrola

- 📍 Lokacija: Okolica Pošte in Petrola
- Frekvenca košnje: Visoka frekvenca
- 👤 Izvajalec: Režijski obrat
- 📐 Površina: 2000 m²



▲ 3Š – Zdravstveni dom

- 📍 Lokacija: Zdravstveni dom
- Frekvenca košnje: Visoka frekvenca
- 👤 Izvajalec: Režijski obrat
- 📐 Površina: 1955 m²

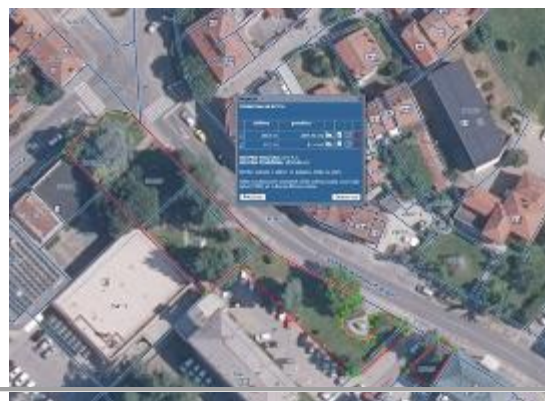

▲ 4Š – Vodnjak Šempeter

- 📍 Lokacija: Vodnjak Šempeter
- Frekvenca košnje: Visoka frekvenca
- 👤 Izvajalec: Režijski obrat
- 📐 Površina: 24 m²

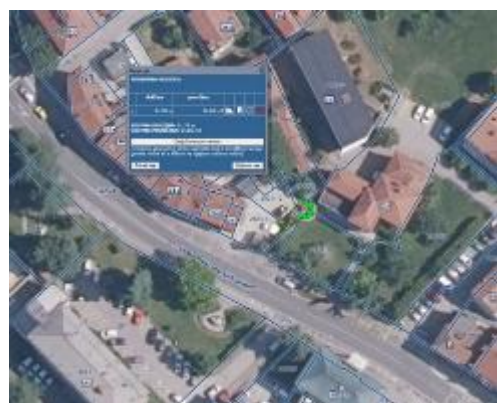

▲ 5Š – Stjenkova ulica

- 📍 Lokacija: Stjenkova ulica
- 🟡 Frekvenca košnje: Srednja frekvenca
- 👤 Izvajalec: Režijski obrat
- 📐 Površina: 560 m²



▲ 6Š – Cvetlična ekološki otok

- 📍 Lokacija: Cvetlična ekološki otok
- 🟡 Frekvenca košnje: Srednja frekvenca
- 👤 Izvajalec: Režijski obrat
- 📐 Površina: 300 m²



▲ 7Š – Goriške fronte (podhod)

- 📍 Lokacija: Goriške fronte (podhod)
- 🟡 Frekvenca košnje: Srednja frekvenca
- 👤 Izvajalec: Režijski obrat
- 📐 Površina: 290 m²



▲ 8Š – Parkirišče ob železniški progi

- 📍 Lokacija: Ulica Nikole Tesle
- 🟠 Frekvenca košnje: Srednje visoka frekvenca
- 👤 Izvajalec: Režijski obrat
- 📐 Površina: 1000 m²



▲ 9Š – Cvetlična ekološki otok

- 📍 Lokacija: Cvetlična ekološki otok



● Frekvenca košnje: Srednje visoka frekvenca

👤 Izvajalec: Režijski obrat

📐 Površina: 30 m²

▲ 10Š – Ulica Andreja Gabrščka

📍 Lokacija: Ulica Andreja Gabrščka

● Frekvenca košnje: Srednje visoka frekvenca

👤 Izvajalec: Režijski obrat

📐 Površina: 80 m²



▲ 11Š – Bratuževa ulica

📍 Lokacija: Bratuževa ulica

● Frekvenca košnje: Srednje visoka frekvenca

👤 Izvajalec: Režijski obrat

📐 Površina: 185 m²



▲ 12Š – Parkirišče Evro Spin

📍 Lokacija: Parkirišče Evro Spin

● Frekvenca košnje: Srednje visoka frekvenca

👤 Izvajalec: Režijski obrat

📐 Površina: 380 m²



▲ 13Š – Pokopališče Šempeter

📍 Lokacija: Pokopališče Šempeter

● Frekvenca košnje: Srednje visoka frekvenca

👤 Izvajalec: Režijski obrat

📐 Površina: 690 m²



▲ 14Š – Igrišče Mlin

📍 Lokacija: Igrišče Mlin

● Frekvenca košnje: Srednje visoka frekvenca

👤 Izvajalec: Režijski obrat

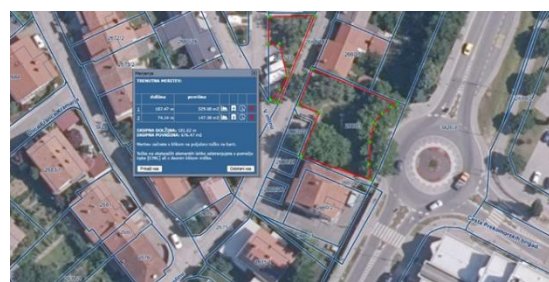

▲ Površina: 676 m²

▲ 15Š – Kolesarska Mlin

- 📍 Lokacija: Kolesarska Mlin
- Frekvenca košnje: Visoka frekvenca
- 👤 Izvajalec: Režijski obrat
- ▲ Površina: 532 m²



▲ 16Š – Cesta Prekomorskih brigad

- 📍 Lokacija: Cesta Prekomorskih brigad
- Frekvenca košnje: Visoka frekvenca
- 👤 Izvajalec: Režijski obrat
- ▲ Površina: 180 m²



▲ 17Š – Na pristavi

- 📍 Lokacija: Na pristavi
- Frekvenca košnje: Srednja frekvenca
- 👤 Izvajalec: Zunanji
- ▲ Površina: 3325 m²



▲ 18Š – Križišče Žnideršičeva ulica

- 📍 Lokacija: Križišče Žnideršičeva ulica
- Frekvenca košnje: Srednje visoka frekvenca
- 👤 Izvajalec: Zunanji
- ▲ Površina: 770 m²



▲ 19Š – Cesta prekomorskih brigad

- 📍 Lokacija: Cesta prekomorskih brigad
- Frekvenca košnje: Srednje visoka frekvenca
- 👤 Izvajalec: Zunanji
- ▲ Površina: 1100 m²



▲ 20Š – Parkirišče športni park

- 📍 Lokacija: Parkirišče športni park
- Frekvenca košnje: Srednje visoka frekvenca
- 👤 Izvajalec: Zunanji
- 📐 Površina: 950 m²



▲ 21Š – Športni park

- 📍 Lokacija: Športni park
- Frekvenca košnje: Srednje visoka frekvenca
- 👤 Izvajalec: Zunanji
- 📐 Površina: 10000 m²



▲ 22Š – Športni park Brižina

- 📍 Lokacija: Športni park Brižina
- Frekvenca košnje: Nizka frekvenca
- 👤 Izvajalec: Zunanji
- 📐 Površina: 2600 m²



▲ 23Š – Kolesarska Rožna dolina

- 📍 Lokacija: Kolesarska Rožna dolina
- Frekvenca košnje: Nizka frekvenca
- 👤 Izvajalec: Zunanji
- 📐 Površina: 2740 m²



▲ 24Š – Želščni park



- 📍 Lokacija: Želščni park
 - 🟠 Frekvenca košnje: Srednje visoka frekvenca
 - 👤 Izvajalec: Zunanji
 - 📐 Površina: 3575 m²
-

▲ 25Š – Podmark glavna cesta

- 📍 Lokacija: Podmark glavna cesta
- 🟠 Frekvenca košnje: Srednje visoka frekvenca
- 👤 Izvajalec: Zunanji
- 📐 Površina: 1173 m²



▲ 26Š – Pod mark glavna cesta brežina

- 📍 Lokacija: Pod mark
- 🟠 Frekvenca košnje: Srednje visoka frekvenca
- 👤 Izvajalec: Zunanji
- 📐 Površina: 1700 m²



▲ 27Š – Markova pot ekološki otok

- 📍 Lokacija: Markova pot
- 🟠 Frekvenca košnje: Srednje visoka frekvenca
- 👤 Izvajalec: Režijski obrat
- 📐 Površina: 80m²



▲ 28Š – Markova pot klopce



- 📍 Lokacija: Markova pot
 - 🟡 Frekvenca košnje: Srednja frekvenca
 - 👷 Izvajalec: Režijski obrat
 - 📐 Površina: 80m²
-

▲ 29Š – Ulica padlih borcev

- 📍 Lokacija: Ulica padlih borcev
- 🟠 Frekvenca košnje: Srednje visoka frekvenca
- 👷 Izvajalec: Režijski obrat
- 📐 Površina: 2000 m²



▲ 30Š – Ulica padlih borcev (brežina)

- 📍 Lokacija: Ulica padlih borcev (brežina)
- 🟡 Frekvenca košnje: Nizka frekvenca
- 👷 Izvajalec: Zunanji
- 📐 Površina: 2500 m²



▲ 31Š – Ulica padlih borcev (križišče)

- 📍 Lokacija: Ulica padlih borcev (križišče)
- 🟠 Frekvenca košnje: Srednje visoka frekvenca
- 👷 Izvajalec: Režijski obrat
- 📐 Površina: 922 m²



▲ 32Š – Ulica padlih borcev (parkirišče)

- 📍 Lokacija: Ulica padlih borcev (parkirišče)
- 🟡 Frekvenca košnje: Nizka frekvenca



👤 Izvajalec: Zunanji
📏 Površina: 3900 m²

▲ 33Š – Na hribu (križišče)

📍 Lokacija: Na hribu (križišče)
● Frekvenca košnje: Nizka frekvenca
👤 Izvajalec: Režijski obrat
📏 Površina: 300 m²



▲ 34Š – Na hribu (15B)

📍 Lokacija: Na hribu (15B)
● Frekvenca košnje: Nizka frekvenca
👤 Izvajalec: Režijski obrat
📏 Površina: 400 m²



▲ 35Š – Bazara (krožišče)

📍 Lokacija: Bazara (krožišče)
● Frekvenca košnje: Srednja frekvenca
👤 Izvajalec: Zunanji
📏 Površina: 7500 m²



▲ 36Š – Bazara (igrišče)

📍 Lokacija: Bazara (igrišče)
● Frekvenca košnje: Srednja frekvenca
👤 Izvajalec: Režijski obrat
📏 Površina: 3350 m²



▲ 37Š – Polje (pločnik)

- 📍 Lokacija: Polje (pločnik)
- Frekvenca košnje: Srednja frekvenca
- 👷 Izvajalec: Režijski obrat
- 📐 Površina: 1770 m²



▲ 38Š – Polje (ob avtocesti)

- 📍 Lokacija: Polje (ob avtocesti)
- Frekvenca košnje: Srednja frekvenca
- 👷 Izvajalec: Zunanji
- 📐 Površina: 2900 m²



▲ 39Š – Polje krožišče

- 📍 Lokacija: Polje in zunanji del MMP
- Frekvenca košnje: Srednja frekvenca
- 👷 Izvajalec: Zunanji
- 📐 Površina: 2900 m²



▲ 40Š – MMP parkirišče

- 📍 Lokacija: MMP
- Frekvenca košnje: Srednja frekvenca
- 👷 Izvajalec: Rezijski
- 📐 Površina: 4700 m²



▲ 1V – Kolesarska Vrtojba ob avtocesti

- 📍 Lokacija: Kolesarska Vrtojba ob avtocesti
- Frekvenca košnje: Srednja frekvenca
- 👤 Izvajalec: Režijski obrat
- 📐 Površina: 2162 m²



▲ 2V – Fovoltajka

- 📍 Lokacija: Vrtojba Fotovoltajka
- Frekvenca košnje: Po dogovoru
- 👤 Izvajalec: Zunanji
- 📐 Površina: 3588 m²



▲ 3V – Obvoznica Vrtojba

- 📍 Lokacija: Krožišče
- Frekvenca košnje: Srednja frekvenca
- 👤 Izvajalec: Režijski obrat
- 📐 Površina: 1124 m²



▲ 4V – Tehnološki park Vrtojba

- 📍 Lokacija: Tehnološki park Vrtojba
- Frekvenca košnje: Srednja frekvenca
- 👤 Izvajalec: Režijski obrat
- 📐 Površina: 3070 m²



▲ 5V – Kolesarska Miren



- 📍 Lokacija: Kolesarska Miren
 - 🟡 Frekvenca košnje: Srednja frekvenca
 - 👤 Izvajalec: Režijski obrat
 - 📐 Površina: 1244 m²
-

▲ 6V – Piknik prostor Vrtojba

- 📍 Lokacija: Piknik prostor Vrtojba
- 🔴 Frekvenca košnje: Visoka frekvenca
- 👤 Izvajalec: Režijski obrat
- 📐 Površina: 2658 m²



▲ 7V – Krožna cesta ekološki otok

- 📍 Lokacija: Krožna cesta ekološki otok
- 🟡 Frekvenca košnje: Srednja frekvenca
- 👤 Izvajalec: Režijski obrat
- 📐 Površina: 50 m²



▲ 8V – Obračelišče Vrtojba

- 📍 Lokacija: Obračelišče Vrtojba
- 🟠 Frekvenca košnje: Srednje visoka frekvenca
- 👤 Izvajalec: Režijski obrat
- 📐 Površina: 366 m²



▲ 9V – Ulica 9. septembra (eko. otok pri domu upokojenecv)

- 📍 Lokacija: Ulica 9. septembra (ekološki otok pri domu upokojenecv)
- 🟡 Frekvenca košnje: Srednja frekvenca
- 👤 Izvajalec: Režijski obrat
- 📐 Površina: 120 m²



▲ 10V – Ulica 9. septembra 207 (parkirišče)

- 📍 Lokacija: Ulica 9. septembra 207 (parkirišče)
- Frekvenca košnje: Srednja frekvenca
- 👷 Izvajalec: Režijski obrat
- 📐 Površina: 27 m²



▲ 11V – Ulica 9. septembra (spodnja postaja)

- 📍 Lokacija: Ulica 9. septembra (spodnja Vrtojba avtobusna)
- Frekvenca košnje: Srednja frekvenca
- 👷 Izvajalec: Režijski obrat
- 📐 Površina: 15 m²



▲ 12V – Pokopališče Vrtojba

- 📍 Lokacija: Pokopališče Vrtojba
- Frekvenca košnje: Visoka frekvenca
- 👷 Izvajalec: Režijski obrat
- 📐 Površina: 260 m²



▲ 13V – Ulica 9. septembra 145

- 📍 Lokacija: Ulica 9. septembra 145
- Frekvenca košnje: Visoka frekvenca
- 👷 Izvajalec: Režijski obrat
- 📐 Površina: 300 m²



▲ 14V – Ulica 9. septembra (center)

- 📍 Lokacija: Ulica 9. septembra (center)
- Frekvenca košnje: Visoka frekvenca
- 👤 Izvajalec: Režijski obrat
- 📐 Površina: 670 m²



▲ 15V – Povezovalna pot na Čukle

- 📍 Lokacija: Povezovalna pot na Čukle
- Frekvenca košnje: Srednja frekvenca
- 👤 Izvajalec: Režijski obrat
- 📐 Površina: 444 m²



▲ 16V – Ulica na Lokve (križišče)

- 📍 Lokacija: Ulica na Lokve (križišče)
- Frekvenca košnje: Srednje visoka frekvenca
- 👤 Izvajalec: Režijski obrat
- 📐 Površina: 774 m²



▲ 17V – Ulica na Lokve (igrišče z povezovalno potjo)

- 📍 Lokacija: Ulica na Lokve (igrišče z povezovalno potjo)
- Frekvenca košnje: Srednje visoka frekvenca
- 👤 Izvajalec: Režijski obrat
- 📐 Površina: 600 m²



▲ 18V – Povezovalna pot z orodji (Opekarniška- Čukle)



- 📍 Lokacija: Povezovalna pot z orodji za telovadbo (Opekarniška cesta - Cesta na Čukle)
 - 🟦 Frekvenca košnje: Nizka frekvenca
 - 👷 Izvajalec: Režijski obrat
 - 📐 Površina: 910 m²
-

▲ 19V – Opekarniška cesta (ekološki otok)

- 📍 Lokacija: Opekarniška cesta (ekološki otok)
- 🟡 Frekvenca košnje: Srednja frekvenca
- 👷 Izvajalec: Zunanji
- 📐 Površina: 1200 m²



▲ 20V – Pod Laze 126 (Igrišče 5)

- 📍 Lokacija: Pod Laze 126 (Igrišče 5)
- 🟠 Frekvenca košnje: Srednje visoka frekvenca
- 👷 Izvajalec: Režijski obrat
- 📐 Površina: 594 m²



▲ 21V – Pod Laze 116 (Igrišče 4)

- 📍 Lokacija: Pod Laze 116 (Igrišče 4)
- 🟠 Frekvenca košnje: Srednje visoka frekvenca
- 👷 Izvajalec: Režijski obrat
- 📐 Površina: 2514 m²



▲ 22V – Pod Laze 70 (Igrišče 3)



- 📍 Lokacija: Pod Laze 70 (Igrišče 3)
 - 🟠 Frekvenca košnje: Srednje visoka frekvenca
 - 👤 Izvajalec: Režijski obrat
 - 📐 Površina: 1225 m²
-

▲ 23V – Pod Laze 14 (Igrišče 2)

- 📍 Lokacija: Pod Laze 14 (Igrišče 2)
- 🟠 Frekvenca košnje: Srednje visoka frekvenca
- 👤 Izvajalec: Režijski obrat
- 📐 Površina: 947 m²



▲ 24V – Pod Laze 7 (Igrišče 1)

- 📍 Lokacija: Pod Laze 7 (Igrišče 1)
- 🟠 Frekvenca košnje: Srednje visoka frekvenca
- 👤 Izvajalec: Režijski obrat
- 📐 Površina: 592 m²



▲ 25V – Laze (začetek trim steze)

- 📍 Lokacija: Laze (začetek trim steze)
- 🟡 Frekvenca košnje: Srednja frekvenca
- 👤 Izvajalec: Režijski obrat
- 📐 Površina: 2235 m²



▲ 26V – Drevored izvoz za PZA

- 📍 Lokacija: Drevored izvoz za PZA
- 🟢 Frekvenca košnje: Nizka frekvenca



👤 Izvajalec: Režijski obrat

📏 Površina: 743 m²

▲ 27V – PZA Vrtojba

📍 Lokacija: PZA Vrtojba

🟠 Frekvenca košnje: Srednje visoka frekvenca

👤 Izvajalec: Zunanji

📏 Površina: 7274 m²



▲ 28V – Fitnes na prostem trim

📍 Lokacija: Trim steza

🟠 Frekvenca košnje: Srednje visoka frekvenca

👤 Izvajalec: Režijski obrat

📏 Površina: 540 m²



▲ 29V – Telovadna orodja na trim stezi

📍 Lokacija: Telovadna orodja na trim stezi 1

🟠 Frekvenca košnje: Srednje visoka frekvenca

👤 Izvajalec: Režijski obrat

📏 Površina: 70 m²



▲ 30V – Telovadna orodja na trim stezi 2

📍 Lokacija: Telovadna orodja na trim stezi 2

🟠 Frekvenca košnje: Srednje visoka frekvenca

👤 Izvajalec: Režijski obrat

📏 Površina: 30 m²

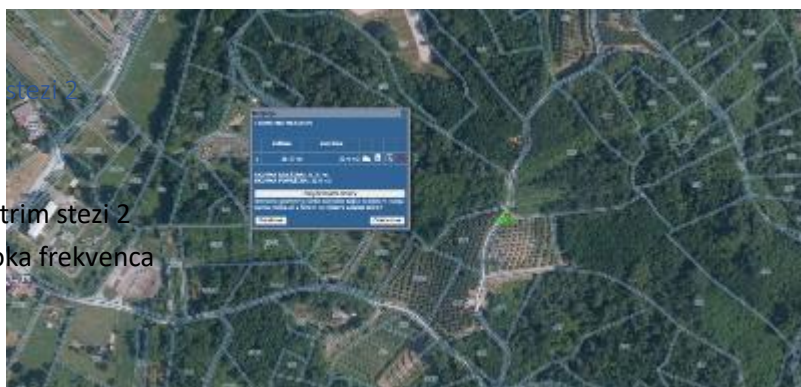

▲ 31V – Telovadna orodja na trim stezi 3

- 📍 Lokacija: Telovadna orodja na trim stezi 3
- 🟠 Frekvenca košnje: Srednje visoka frekvenca
- 👤 Izvajalec: Režijski obrat
- 📐 Površina: 15 m²



▲ 32V – Telovadna orodja na trim stezi 4

- 📍 Lokacija: Telovadna orodja na trim stezi 4
- 🟠 Frekvenca košnje: Srednje visoka frekvenca
- 👤 Izvajalec: Režijski obrat
- 📐 Površina: 50 m²



▲ 33V – Klopca Biljenski griči

- 📍 Lokacija: Klopca Biljenski griči
- 🟡 Frekvenca košnje: Nizka frekvenca
- 👤 Izvajalec: Režijski obrat
- 📐 Površina: 100 m²



▲ 34V – Klopca Biljenski griči

- 📍 Lokacija: Klopca Biljenski griči
- 🟡 Frekvenca košnje: Nizka frekvenca
- 👤 Izvajalec: Režijski obrat
- 📐 Površina: 100 m



V seznam niso vključene manjše površine ob pločnikih, med drevesi,... ki se jih tudi redno kosi v sklopu izvajanja gospodarske javne službe.

2.6.2 Stroški

	REALIZACIJA 2025	PLAN 2026 (EUR)
A. Delo	94.520,00	98.000,00
B. materialni stroški	23.967,13	25.000,00
B. stroški izvajalcev	82.802,87	85.000,00
SKUPAJ BREZ DDV:	201.290,00	207.800,00
22% DDV od B	23.489,40	24.200,00
SKUPAJ Z DDV:	224.779,40	232.200,00

2.7 Administracija

2.7.1 Stroški

	REALIZACIJA 2025	PLAN 2026 (EUR)
A. Delo	12.967,83	13.000,00
B. materialni stroški	0	0
SKUPAJ BREZ DDV:	12.967,83	13.000,00
22% DDV od B	0,00	0,00
SKUPAJ Z DDV:	12.967,83	13.000,00

2.8 SKUPAJ STROŠKI gospodarske javne službe

	REALIZACIJA 2025	PLAN 2026 (EUR)
A. Delo	155.296,66	161.500,00
B. materialni stroški	34.238,76	33.000,00
B. stroški izvajalcev	170.739,66	172.317,00
SKUPAJ BREZ DDV:	360.274,66	366.817,00
22% DDV od B	25.749,16	25.960,00

9 % DDV od B	8.353,95	8.295,12
SKUPAJ Z DDV:	394.377,77	401.072,12

2.9 TEHNIČNA OPREMLJENOST in predvidene nabave

Za izvajanje storitev GJS imamo trenutno na voljo vso opremo ki je potrebna za izvajanje GJS. Oprema in stroji se predvidoma v zimskem času servisira in pripravi za potrebno delo. Stanje opreme je zadovoljivo, zato večjih nabav v letu 2026 ne predvidevamo.

2.9.1 Seznam osnovnih sredstev

Šifra	Naziv	Datum aktivacije	Vrednost	Količina
0000798	NAHRBTNA ŠKROPILNICA	01.06.2009	1,00	1,00
0000796	KOTNA BRUSILKA	01.06.2009	1,00	1,00
0000794	VRTALNIK BOSCH	01.06.2009	1,00	1,00
0000790	DELOVNA MIZA Z PRIMEŽEM	01.06.2009	1,00	1,00
0000788	REZALNIK NAVOJEC ZA CEVI	01.06.2009	1,00	1,00
0000787	PNEVMATSKO KLADIVO BOSCH	01.06.2009	1,00	1,00
0000786	STABILNI BRUSILNI STROJ LTH MBS 200	01.06.2009	1,00	1,00
0000785	STROJNA ŽAGA ZA KOVINO	01.06.2009	1,00	1,00
0000784	VRTALNIK NAMIZNI WALTER	01.06.2009	1,00	1,00
0000783	ČRPALKA ZA VODO MEGA 12 V	01.06.2009	1,00	1,00
0000782	KOMPRESOR OMEGA 320-5	01.06.2009	1,00	1,00
0000779	VARILNI TRANSFORMATOR VAREX	01.06.2009	1,00	1,00
0000778	VARILNI APARAT ISKRA M/M	01.06.2009	1,00	1,00
0000777	MOTORNI PUHALNIK BG 85-2 KOS	01.06.2009	1,00	1,00
0000776	MOTORNE ŠKARJE STIHL HS 80	01.06.2009	1,00	1,00
0000775	ŽAGA MOTORNA VERIŽNA	01.06.2009	1,00	1,00
0000774	KOSILNICA KAWASAKI NAHRBTNA-2 KOS	01.06.2009	1,00	1,00
0000772	KOSILNICA BCS 630	01.06.2009	1,00	1,00
0000771	KOSILNICA BCS Z VOZIČKOM 701	01.06.2009	1,00	1,00
0000769	AVTOMOBILSKA PRIKOLICA	01.06.2009	1,00	1,00
0000767	Volkswagen tovorno vozilo 2,5 TDI	01.06.2009	1,00	1,00
0000760	višinski obrazovalec ht1 100	27.08.2009	798,00	1,00
0001964	vrtna kosilnica	30.06.2010	0,00	1,00
0001961	smetarsko vozilo Piaggio Porter	30.06.2010	5.528,12	1,00
0004374	ŽAGA MOTORNA STIHL MS261	02.12.2013	686,40	1,00
0004386	KONTEJNER -DELOVNI ŠT. 12950	10.12.2013	3.503,69	1,00
0004596	ŽAGA MOTORNA STIHL MS 261	02.01.2014	686,40	1,00
0004859	MOTORNA KOSA KAWASAKI TJ 53 E Z	31.12.2016	482,75	1,00
0005161	VISOKOTLAČNI PRALEC STIHL RE143	04.05.2018	454,85	1,00
0005169	AKUMULATORSKI UDARNI VRTALNIK- VIJAČNIK	06.06.2018	250,02	1,00
0005186	MOTRONA KOSA HU 525LK	05.12.2018	291,84	1,00

0005187	MSA 160TC-BQ kpl.z baterijo in polnilcem	18.12.2018	430,08	1,00
0005306	NAHRBTNA KOSA STIHL FR235	05.08.2019	316,80	1,00
0005426	DALJNISKO VODENA KOSILNICA SPIDER ILD01 Z VITLOM	15.05.2020	10.009,59	1,00
0005389	Ročni paletni viličar ACBF25/1150	17.07.2020	135,72	1,00
0006073	HRBTNA KOSA FR 235 STIHL	07.06.2021	171,54	1,00
0006074	AKU PIHALNIK DUB184Z	07.06.2021	63,54	1,00
0005501	HRBTNA KOSA STIHL FR 460	28.06.2021	226,08	1,00
0005502	HRBTNA KOSA STIHL FR 235	28.06.2021	166,14	1,00
0006109	KOVINSKA SKLADIŠČNA LOPA	20.12.2021	527,40	3,00
0006274	Motorni sesalnik z drobilnikom/pihalnik STIHL SH 86	01.01.2023	0,00	1,00
0006281	Kosilnica Weibang pro 53 za visoko travo - kardan	08.05.2023	0,00	1,00
0006282	Tovorno vozilo Piaggio Porter LR LPG 253 HDTOP, 1.498 ccm	10.05.2023	28.750,00	1,00
0006320	HP Elitebook 850 G5 Procesor Intel Core i7-8550U	10.07.2023	612,44	1,00
0006435	Vozilo Piaggio Porter NP6 SWB TIPP 265 SR LPG 220 TOP, 1.498 ccm	21.02.2024	24.950,00	1,00
0006929	Vozilo Piaggio Porter NP6 SWB TIPP 265 SR LPG 220 TOP, 1.498 ccm	22.5.2025	21.147,60,00	1,00
0006927	Motorni pihalnik/sesalnik STIHL BG 86 brez sesalne komponente	08.05.2025	409,20	1,00
0006947	Ograja lesena za zavarovanje noveletne jelke v Vrtojbi	29.01.2025	3.285,22	1,00
0007682	Vrtna kosilnica Honda HRX537C6HYE GCV200	05.12.2025	1.444,15	1,00

2.9.2 Nabave

V letu 2026 predvidevamo nabavo:

- 2 kos akumulatorske škarje za rezanje žive meje
- 1 kos nahrbtna kosilnica
- 1 kos manjši mulčer
- 1 kos manjša kosilnica
- manjše orodje